

Wykonawca wyceny : mgr inż. Jacek Rakowski

Zadanie: Określenie wartości rynkowej pojazdu

DANE IDENTYFIKACYJNE POJAZDU

Dane: [D] VI-2023

Marka: VOLKSWAGEN

Rok produkcji: 1997

Model: Transporter T4 SD MR`96 2.7t

Wersja:

Nr rejestracyjny: EP4744A

Rodzaj pojazdu: Samochód osobowy*

VIN: WV2ZZZ70ZWX072167

| | |
|--|--|
| Nr INFO-EKSPERT | 040-02579 |
| Data pierwszej rejestracji | 14.01.1998 |
| Wskazanie drogomierza | 309126 km |
| Okres eksploatacji pojazdu (98/01/14-23/06/05) | 305 mies. |
| Dop. masa całkow. / Ładowność | 2700 kg / 1120 kg |
| Rodzaj nadwozia | kombi (uniwersalne) 4 drzwiowe 9 osobowe |
| Liczba osi / Rodzaj napędu / Skrzynia biegów | 2 / przedni (4x2) / manualna |
| Rozstaw osi | 2920 mm |
| Oznaczenie silnika | AJA |
| Jednostka napędowa | z zapłonem samoczynnym |
| Pojemność / Moc silnika | 2370 ccm / 55kW (75KM) |
| Liczba cylindrów / Układ cylindrów | 5 / rzędowy |
| Długość / Szerokość / Wysokość | 4789 mm / 1840 mm / 1920 mm |

WYPOSAŻENIE STANDARDOWE (1996.04-2000.04)

| L.p. | Nazwa elementu wyposażenia | L.p. | Nazwa elementu wyposażenia |
|------|--|------|--|
| 1 | Drzwi boczne prawe przesuwne | 11 | Szyba przednia klejona |
| 2 | Drzwi tylne wysokie dwuskrzydłowe przeszklone | 12 | Ściany przestrzeni ładunkowej bez wyłożenia (blacha) |
| 3 | Filtr p/pyłkowy | 13 | Tapicerka drzwi z tworzywa |
| 4 | + Hak holowniczy | 14 | Tapicerka z materiału |
| 5 | Immobilizer | 15 | Wspomaganie układu kierowniczego |
| 6 | Koło zapasowe pełnowymiarowe | 16 | Wykładzina podłogowa gumowa |
| 7 | Kołpaki | 17 | Wyłożenie dachu płytą spłśnioną w przestrzeni ładunkowej |
| 8 | Pasy bezpieczeństwa przednie z regulacją wysokości mocowania | 18 | Zagłówki foteli przednich regulowane |
| 9 | Podłoga przestrzeni ładunkowej z blachy stalowej | 19 | Zegar analogowy |
| 10 | Pokrywa tylna przeszklona | | |

OPIS ZAMONTOWANEGO W POJEŹDZIE OGUMIENIA

| Koło | Marka, typ | Bieżnik [mm] | Zużycie [%] |
|-----------------|------------------------------------|--------------|-------------|
| Przednie lewe: | MABOR 195/70 R15C 104/102R VAN JET | 9,0 | 10 |
| Przednie prawe: | MABOR 195/70 R15C 104/102R VAN JET | 9,0 | 10 |
| Tylne lewe: | MABOR 195/70 R15C 104/102R VAN JET | 9,0 | 10 |
| Tylne prawe: | MABOR 195/70 R15C 104/102R VAN JET | 9,0 | 10 |

| |
|--------------------------------|
| OPISY DOTYCZĄCE POJAZDU |
|--------------------------------|

Wartość pojazdu ustalono na podstawie notowań internetowych pomniejszoną o możliwość negocjacji ceny na poziomie -10%

| |
|----------------|
| KOREKTY |
|----------------|

| | |
|-------------------------------------|------------|
| WARTOŚĆ BAZOWA BRUTTO (313 mies.) * | 12 400 PLN |
| KOREKTA ZA OGUMIENIE | 453 PLN |

Korekta uwzględnia wpływ stanu ogumienia na wartość pojazdu. Zużycie poszczególnych opon zostało określone z uwzględnieniem zmierzonej wysokości ich bieżnika. Punktem odniesienia jest ogumienie o zużyciu 50%.

| | |
|---------------|-------------|
| KOREKTY RÓŻNE | - 1 000 PLN |
|---------------|-------------|

| W tym: | [%] | Wart. [PLN] |
|---|------|-------------|
| Uszkodzenia bez związku | -8,1 | -1 000 |
| <i>Uszkodzenia bez związku:</i> | | |
| <i>-Zderzak przedni -zarysowania ze str. P+L,</i> | | |
| <i>-Zderzak tylny -zarysowania ze str. P+L,</i> | | |
| <i>-Błotnik tp. -zarysowany,</i> | | |
| <i>-Drzwi tp. -zarysowane</i> | | |

Wartość rynkowa brutto wyżej zidentyfikowanego pojazdu, określona na dzień wykonania opinii wynosi:

11900 PLN

(słownie: jedenaście tysięcy dziewięćset złotych)

w tym VAT (23,0%) 2225,20 PLN

Wartość określono na podstawie:

- notowań wartości rynkowych ustalonych przez wykonawcę opinii,
- korekt mających wpływ na wartość pojazdu.

001269 Rzeczoznawca Samochodowy
mgr inż. Jacek Rakowski
Certyfikat Nr 527/08
wydany przez CCRS

DOKUMENTACJA FOTOGRAFICZNA

do wyceny nr: EP4744A

z dnia: 05.06.2023

DANE IDENTYFIKACYJNE POJAZDU

Dane: [D] VI-2023

Marka: VOLKSWAGEN

Rok produkcji: 1997

Model: Transporter T4 SD MR'96 2.7t

Wersja:

Nr rejestracyjny: EP4744A

Rodzaj pojazdu: Samochód ciężarowy do 3.5t



IMG_20230605_100817



IMG_20230605_100825



IMG_20230605_100835



IMG_20230605_100856



IMG_20230605_100910



IMG_20230605_100918



IMG_20230605_100925



IMG_20230605_100926



IMG_20230605_100934



IMG_20230605_100945



IMG_20230605_101104



IMG_20230605_101108

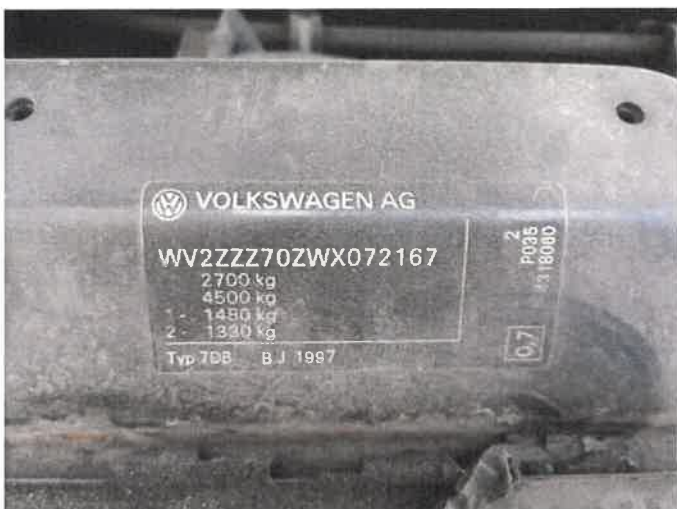

IMG_20230605_101139



IMG_20230605_101301



IMG_20230605_101312



IMG_20230605_101354